PROGRAMACIÓN

OCTUBRE 2018

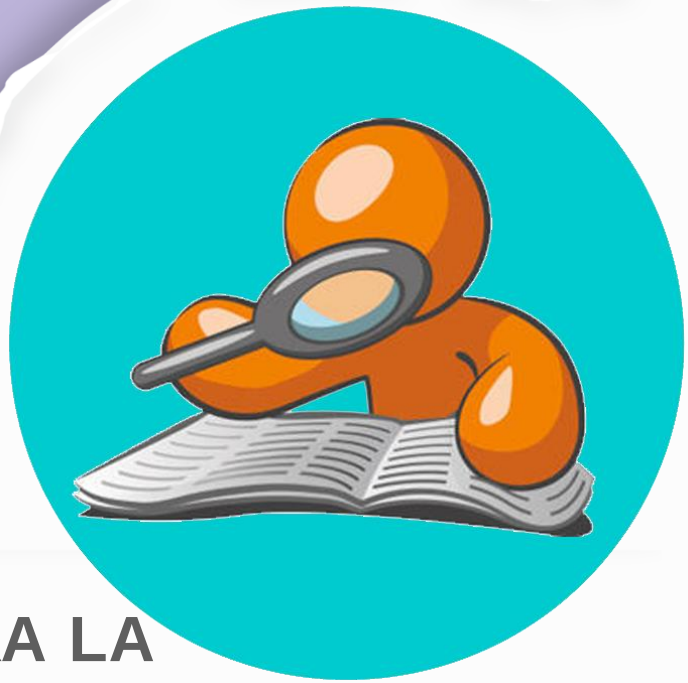

FORMACIÓN LABORAL Y HABILIDADES SOCIALES PARA LA BÚSQUEDA DE EMPLEO

En **Diciembre** se suspendes las actividades de empleo ya que las usuarias de nuestros itinerarios están realizando prácticas no laborales

ASOCIACIÓN GRUPO LÁBOR

ORIENTACIÓN LABORAL PARA BÚSQUEDA ACTIVA DE EMPLEO

Servicio de orientación y seguimiento personalizado para la búsqueda de empleo.
Elaboración de curriculum vitae y acompañamiento a lo largo del proceso de inserción laboral. Incorporación a la bolsa de empleo.

PROGRAMA INCORPORA. Servicio De Intermediación Laboral

Obra Social "la Caixa"

Programa de intermediación laboral de la Obra Social "La Caixa"

Punto formativo Incorpora
Formación gratuita atención al cliente en comercio u/o servicios

- Prácticas NO laborales hasta el 4 de Diciembre

ACTIVIDADES PARA LA PROMOCIÓN DEL EMPLEO EN VILLAVERDE

Mesa de empleo
13 de Diciembre
12.30 a 14.30

ITINERARIOS DE INSERCIÓN SOCIOLABORAL

1ª Edición 2018

Itinerario de inserción: Ayudante de cocina

Formación que pretende mejorar el perfil profesional de las usuarias y permita el desempeño eficiente de sus funciones en el ámbito de la
Se imparte de **lunes a viernes de 9.30 a 14.00**
Prácticas NO laborales hasta el 21 de Diciembre

Itinerario de inserción: Limpieza industrial

Formación que pretende mejorar el perfil profesional de las usuarias y permita el desempeño eficiente en el puesto de trabajo en las tareas de mantenimiento y limpieza.
Se imparte de **lunes a viernes de 9.30 a 14.00**
Prácticas NO laborales hasta el 5 de Diciembre

Certificado de Profesionalidad de Atención Sociosanitaria

Formación oficial que te permitirá trabajar en Residencias de la tercera edad

MF1017_2: Intervención en la atención higiénico-alimentaria en instituciones **Del 21 de noviembre al 12 de diciembre**
MF1018_2: Intervención en la atención sociosanitaria en instituciones **Del 13 de diciembre al 8 de enero**

Informática básica

lunes a viernes de 15.30 a 18.00

ASOCIACIÓN GRUPO LÁBOR

PRELABORA

Proyecto de integración con mujeres perceptores de RMI derivadas desde Servicios Sociales

Espacio en el que se trabaja la adquisición de las habilidades básicas de las beneficiarias, así como el desarrollo de sus capacidades personales, de sus relaciones interpersonales y su participación en la sociedad.

Grupo inicial

Alfabetización básica, lectoescritura y cálculo
martes y jueves de 9 a 10.30h

Grupo básico

Salud y ocio:
lunes de 10.00 a 12.00

Alfabetización, lectoescritura y cálculo:
jueves de 10.00 a 12.00

Desarrollo personal y familia:
viernes de 10.00 a 12.00

ACTIVIDADES POR LA IGUALDAD Y LA PARTICIPACIÓN ACTIVA

Charla "Protocolo de Actuación y Seguimiento en Instituciones Sociosanitaria" impartido por Amavir Villaverde
5 de Diciembre.09.30-13.30

Arbol de Navidad reciclado "Pedimos un deseo"
11 de Diciembre.10.00-14.30

Hoy cocinamos"Roscon de reyes"
17 de Diciembre.10.00-13.00

Fiesta-cierre curso de NTC`s con Perspectiva de Género
19 de Diciembre.10.00-11.30

Visita "Madrid navideño"
21 de Diciembre.10.00-11.30

ACTIVIDADES DE EMPODERAMIENTO

Taller "**Me conozco, me valoro, me respeto"**
3 y 10 de Diciembre, 10.30-13.00

Taller de **" Igualdad de Género y Violencia de Género"**
17 de Diciembre 10.30-13.00

ACTIVIDADES DE EMPODERAMIENTO

FORMACIÓN EN NUEVAS TECNOLOGÍAS CON PERSPECTIVA DE GÉNERO

De febrero a junio de 2017
15.30 a 18.00 de L-V

Actividad dirigida a reducir la brecha digital de las mujeres, facilitando el acercamiento a las TIC y dinamizando los usos y participación en la red, evitando desigualdades y nuevas formas de

TALLER DE PARTICIPACIÓN EN SITIO RED 2.0

Lunes de 15:30 a 18:00

TALLER DE ALFABETIZACIÓN DIGITAL CON ACCESO A LAS NUEVAS TECNOLOGÍAS

Martes y miércoles 15:30 a 18:00

CLASES DE ESPAÑOL PARA MUJERES INMIGRANTES

Cuarta edición clases de español
10.00 a 12.00

ACTIVIDADES DE RESPONSABILIDAD SOCIAL CORPORATIVA

RESPONSABILIDAD SOCIAL CORPORATIVA (RSC)

Agradecemos a todas las empresas que han colaborado con nosotros su labor y compromiso a lo largo del año. Esperamos seguir contando con vosotros en el 2019. Feliz Navidad!

RED CAUCES

Red de Inclusión Sociolaboral con Personas Reclusas y Exreclusas. Formada por:
Asoc. Eslabón, Fundación Prolibertas, Asoc. Arco Iris, y Grupo Labor**.**

Algunas de las empresas que colaboran con nosotros:

Y muchas más

ASOCIACIÓN GRUPO LÁBOR

CONTÁCTANOS Y SÍGUENOS

Calle Romeral nº 12 escalera exterior 1ª Planta

SERVICIOS DE ASESORAMIENTO

Proporcionar un servicio de asesoramiento profesional destinado a mujeres en las áreas jurídico-laboral y psicológico y excepcionalmente a hombres en las áreas jurídico-laborales.

SERVICIO DE ATENCIÓN JURÍDICA

Lunes, jueves y viernes. CITA PREVIA

SERVICIO DE ATENCIÓN PSICOLÓGICA

Lunes, martes, miércoles y viernes. CITA PREVIA

SERVICIO DE ATENCIÓN SOCIAL

De lunes a viernes. CITA PREVIA

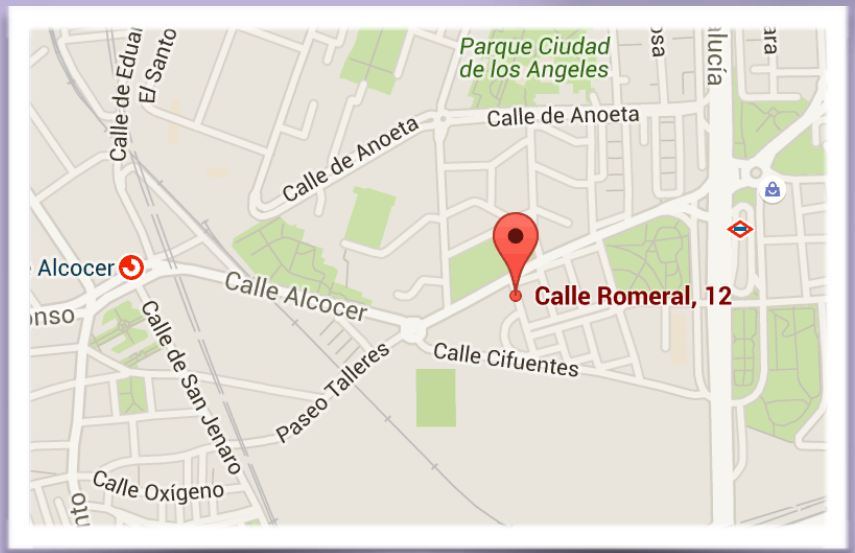

- **Cercanías: Puente Alcocer**
- **Metro: Villaverde Bajo- Cruce**
- **Autobuses: 22, 130, 86**

91 797 53 54

www.grupolabor.org

secretaria.grupolabor@gmail.com

@labormadrid